

PLATAFORMA DE ENSINO - LEGENDA DE PISO		
Nº	DESCRIÇÃO	ÁREA
01	REVESTIMENTO AUTONIVELANTE EM URETANO, COM PROPRIEDADES ANTIBACTERIANAS, 4x4mm, PINTURA MULTICAMADAS UTILIZANDO AGREGADO NATURAL DECORATIVO, LINHA ENDURIT AN E ANO NATURAL DECOR, DA POLÍPOLO OU SIMILAR, COM CANADA DE VERNIZ EPOXI E VERNIZ PU, LINHA POLISEAL, DA POLÍPOLO OU SIMILAR, COM CANADA DE VERNIZ EPOXI E VERNIZ PU, 4x4mm	447,08 m²
02	REVESTIMENTO AUTONIVELANTE EM URETANO, COM PROPRIEDADES ANTIBACTERIANAS, 4x4mm, PINTURA MULTICAMADAS UTILIZANDO AGREGADO NATURAL DECORATIVO, LINHA ENDURIT AN E ANO NATURAL DECOR, DA POLÍPOLO OU SIMILAR, COM CANADA DE VERNIZ EPOXI E VERNIZ PU, LINHA POLISEAL, DA POLÍPOLO OU SIMILAR, COM CANADA DE VERNIZ EPOXI E VERNIZ PU, 4x4mm	20,36 m²

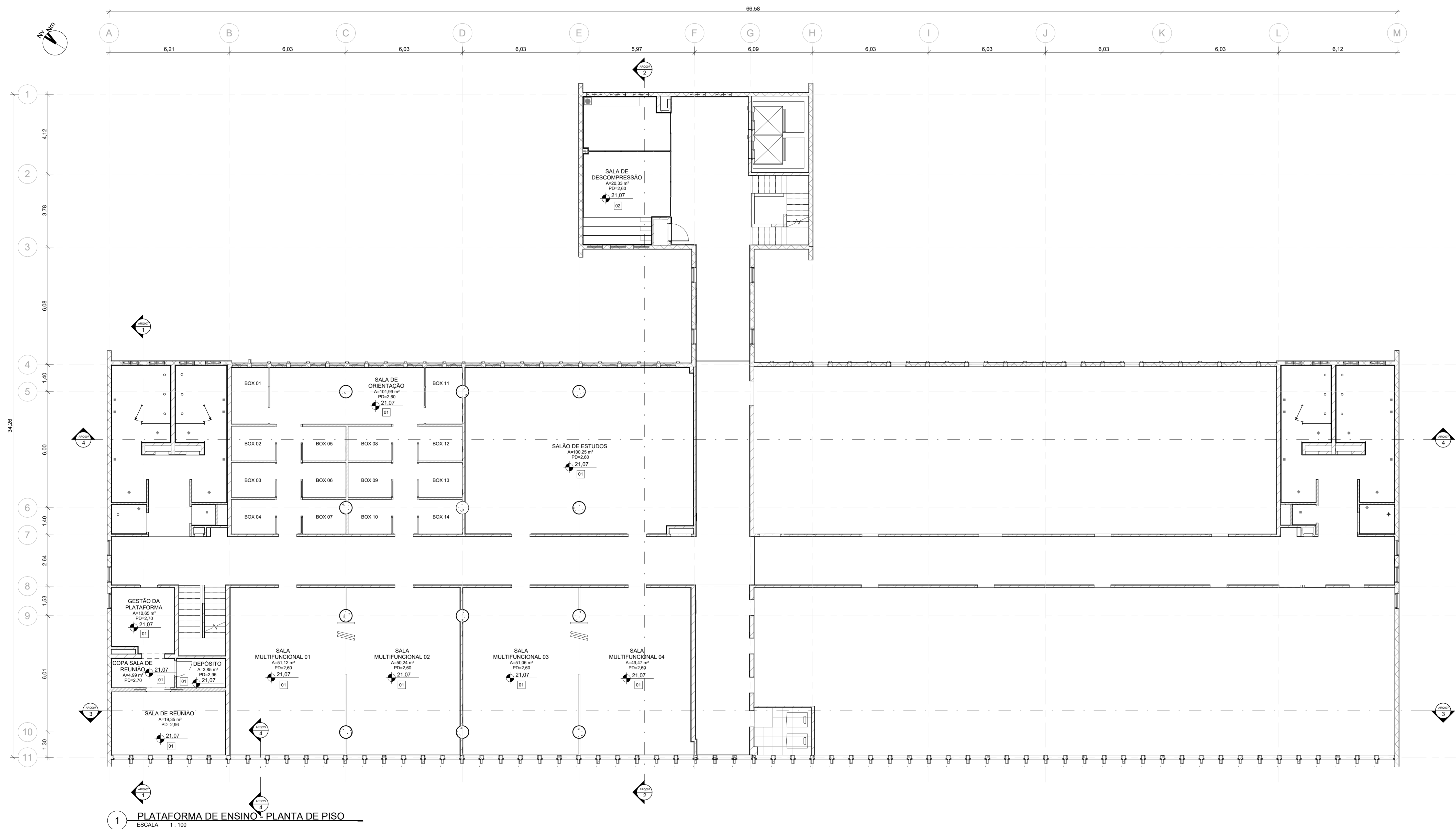

NOTAS

1. AS MEDIDAS DEVEM SER CONFERIDAS NO LOCAL ANTES DE EXECUTAR A OBRA;
2. PARA MELHOR COMPREENSÃO DOS ÍCONES E LEGENDAS, AS PRANCHAS DEVEM SER IMPRESSAS COLORIDAS.

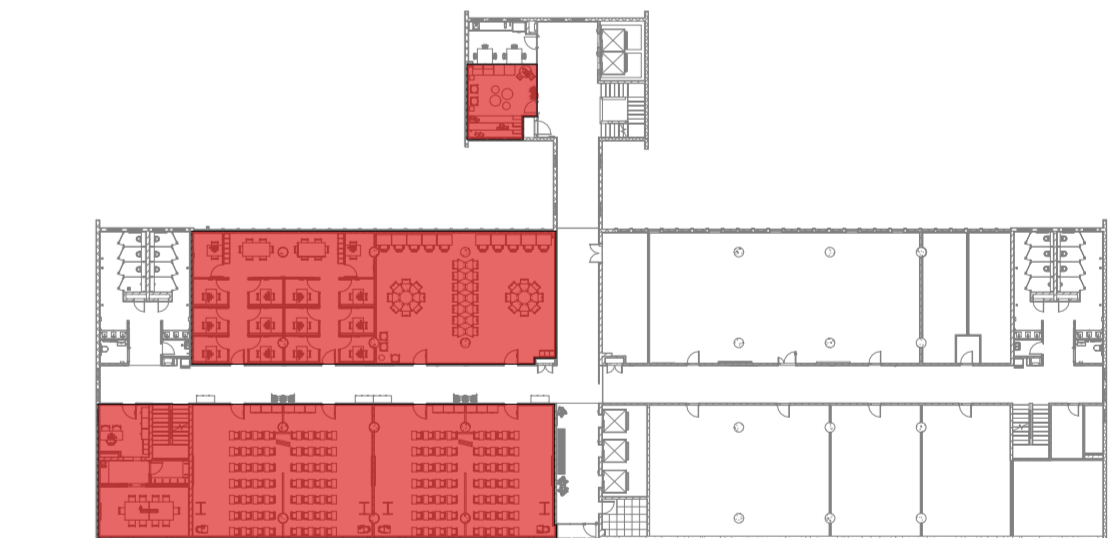

ÁREA DE INTERVENÇÃO - PLATAFORMA DE ENSINO

C	Revisão conforme relatório de avaliação de 25/08/23	25/08/23
B	Inserção de código Flocruz	15/08/23
A	Emissão inicial	06/03/23
REV.	DESCRIÇÃO	DATA



 Ministério da Saúde FIOCRUZ Fundação Oswaldo Cruz		 COGIC Conselho Gestor do Instituto		PROJETO / UNIDADE PRÉDIO SEDE CAMPUS MARÉ COGIC	
OBJETIVO	CAMPUS	SETOR		EDIFICAÇÃO	
REFORMA	MARÉ				
Nº PRÉDIO	Nº DA META	O. E. / O. R.	CÓDIGO DA PRONCHIA - GED		
Nº 143	Nº 025.16.02	2021-015	DES-PIOT-PC-ARQ003-143-N06-103-R02		
TÍTULO DO PROJETO/SUBTÍTULO DO PROJETO			FASE		
ARQUITETURA			PROJETO EXECUTIVO		
TÍTULO DA PRONCHIA			DATA		
6º PAVIMENTO - PLATAFORMA DE ENSINO - PLANTA DE PISO			06/03/2023		
			ESCALA		
			Como indicado		
COORDENADOR DA META		RESPONSÁVEL TÉCNICO		CREACAU	
CELSO GIRALFA		CELSO GIRALFA		CUIA-RJ-ARJ-190-1	
EQUIPE				ARTIST/RT	
ADRIANA PRIMO, FILIPE CHIE E RAFAEL BASTOS				SI1159433400CT001	
				CÓDIGO DA PRONCHIA - FIOCRUZ	
				143-2A264A	

ARQ003